

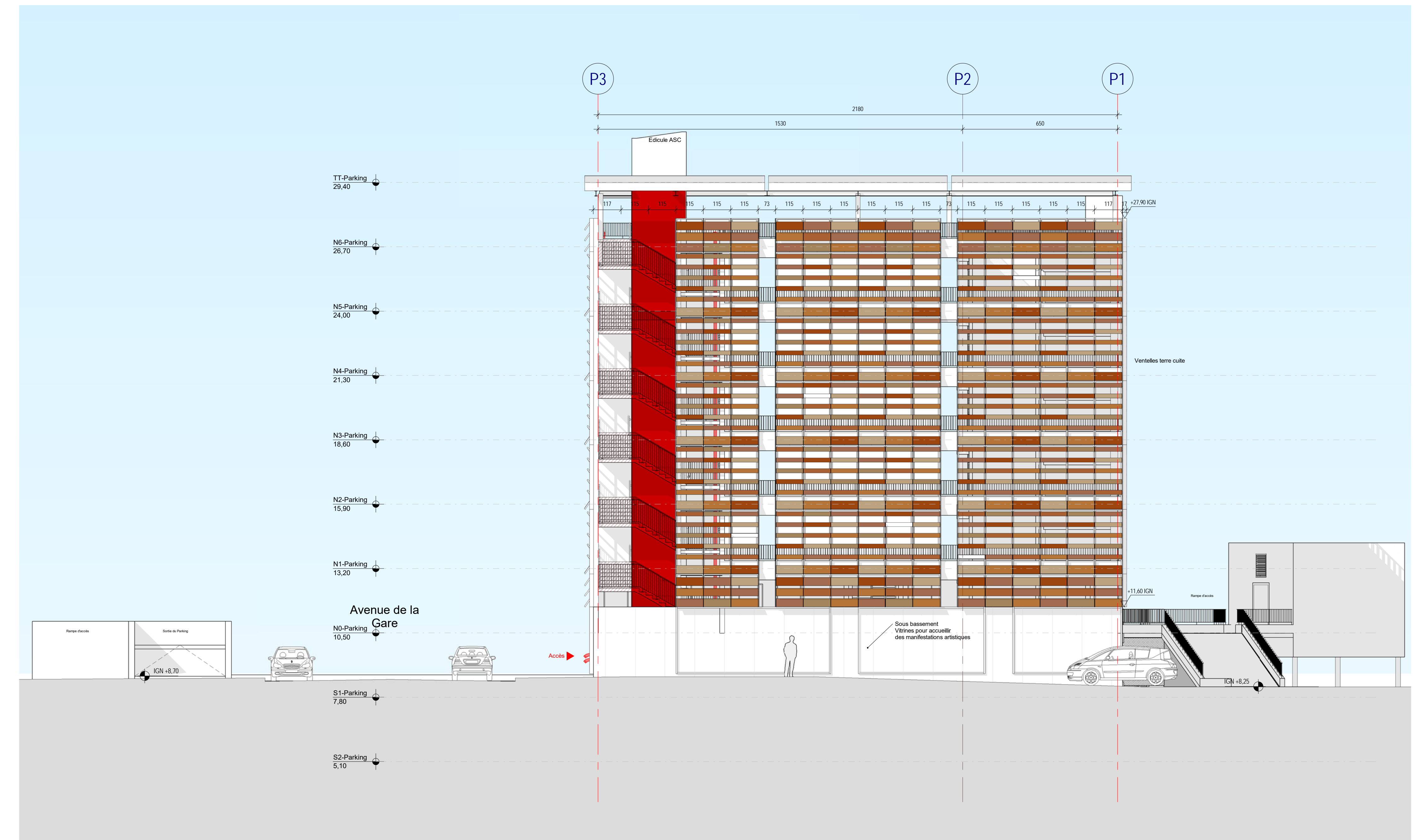

Façade Est

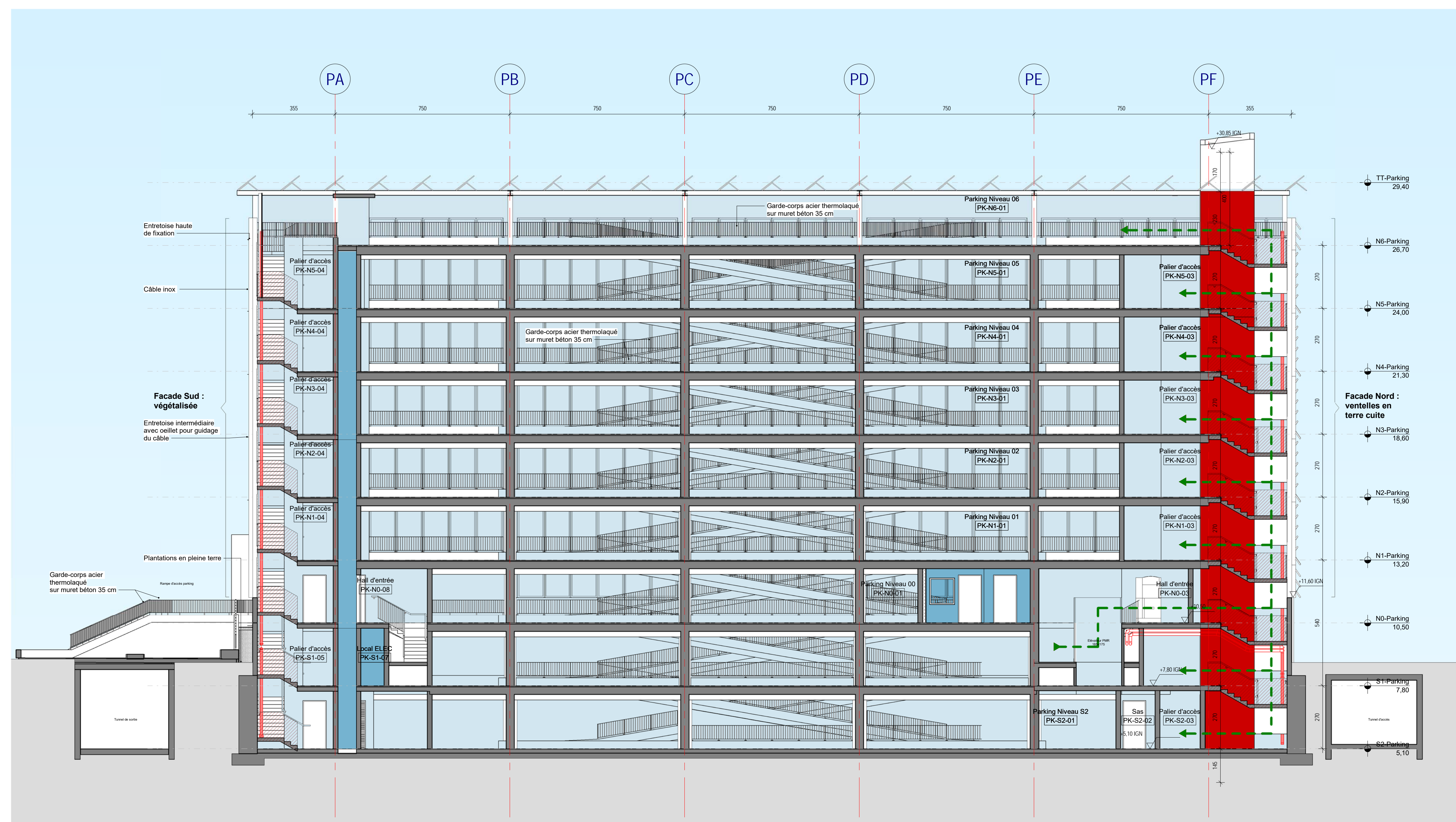

Façade Nord



Coupe longitudinale

**GARE DE CAGNES-SUR-MER**  
POLE D'ECHANGES MULTIMODAL

Maîtrise d'ouvrage déléguée : Gares & Connexions  
 Adresse : DIRECTION DEVELOPPEMENT  
 4, rue Jean Guéhen CS 70014  
 13011 Marseille Cedex 02  
 Tél : 04 13 25 12 03

Maîtrise d'opération : PARVIS  
 Adresse : 4, rue Jean Guéhen CS 70014  
 13011 Marseille Cedex 02  
 Tél : 01 80 50 93 00

Architecte : AREP - Aménagement Recherche Pôles d'Echanges  
 Adresse : 15 Avenue Puy  
 79047 Paris Cedex 13  
 Tél : 01 57 27 15 00

INGÉROP - ARCORA - Structure - Façades  
 Adresse : 15, rue des Deux Gares  
 92050 Nanterre  
 Tél : 01 82 51 66 22

LEA - Les éclairagistes associés  
 Adresse : 7, rue Michel Comte  
 69001 Lyon  
 Tél : 04 72 10 62 03

DEMANDEUR : SNCF Gares & Connexions  
 Gilles MANTIL

ARCHITECTE : FRANCE BANNEVILLE  
 ARCHITECTE PAYSAGISTE

BUREAUX D'ETUDES : Raphaël NICOTE

**DEMANDE DE PERMIS DE CONSTRUIRE**  
 COMMUNE DE CAGNES-SUR-MER

Système planimétrique : ICR 03 Système planimétrique : RSF 03 / Lambert 83 / CGM

**PARKING**  
 3 - DOSSIER SPECIFIQUE ACCESSIBILITE  
 Façades et coupe

N° d'affaire : 1005414-00 Date : 21/01/2019 Echelle : 1 : 100

ARP	CGM	DPC	CPE	01	PRJ	39-8-07	A
EMETTEUR	PROJET	PHASE	TYPE	IDENTIFIANT	LOT	N°	INDICE